

> LA GESTIÓN DEL PATRIMONIO

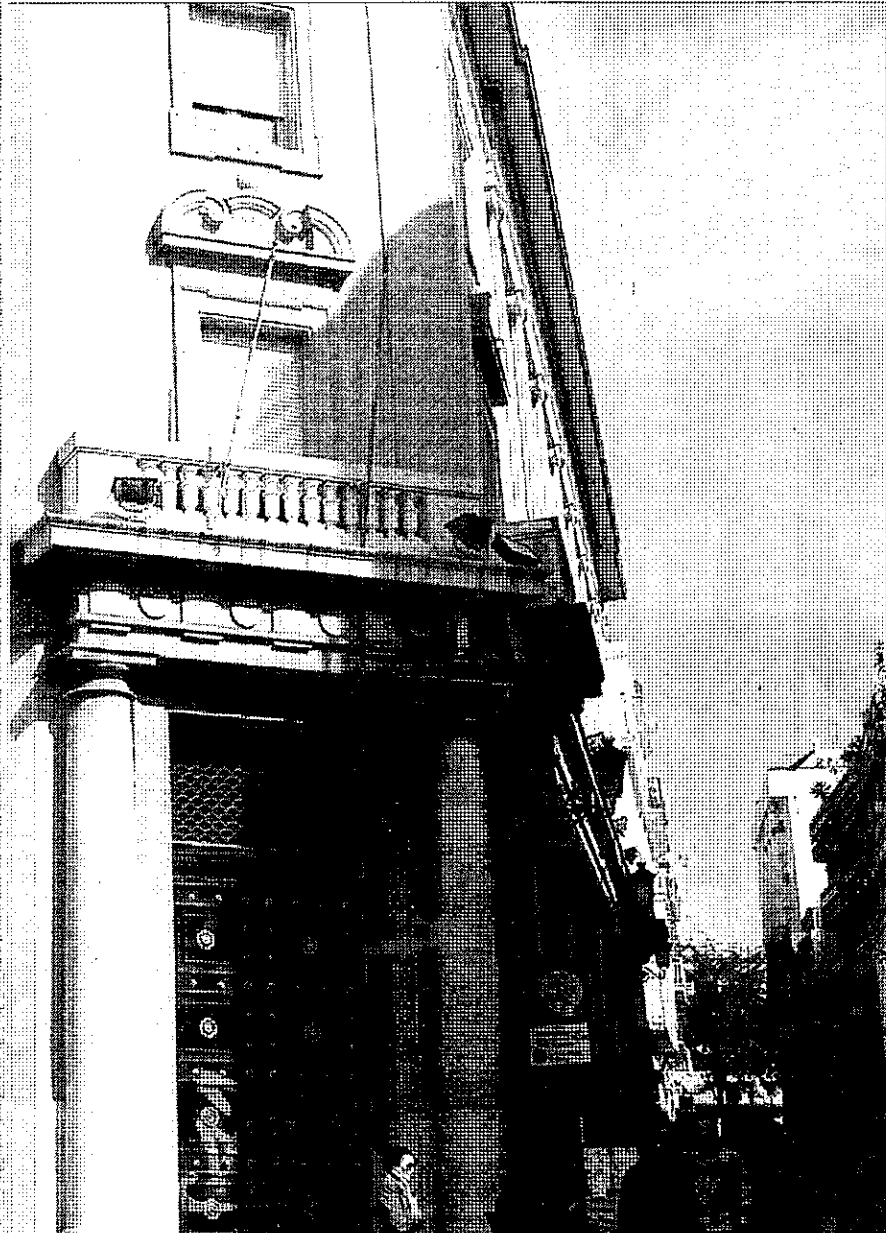

e euros. / REPORTAJE: ELISABETH DOMÍNGUEZ

2006 penados en tercer grado, que posteriormente se reubicaron en el Centro de Inserción Social de Vistalegre, construido por Instituciones Penitenciarias en una parcela cedida por el Ayuntamiento. Éste, a su vez, recibiría a cambio la titularidad de la vieja cárcel y de sus terrenos, acuerdo que se firmó hace cuatro años. Ahora, apunta Urbanismo, para poder actuar sobre el edificio es necesario que sus antiguos propietarios desafecten la propiedad, un edificio de 1932 protegido con grado de 'integral monumental' y poder registrarlo a nombre del Ayuntamiento.

De vuelta al centro, nos encon-

tramos con el antiguo cuartel de la Policía del Paseo de Santa Fe. El Ayuntamiento ya ha elaborado el anteproyecto necesario para convertirlo en un museo, aunque, como explicaron fuentes municipales, es preciso contar con la financiación necesaria. Para conseguir este objetivo, el alcalde de Huelva, Pedro Rodríguez, se dirigió a la Fundación Cajasol -que ya había mostrado interés por disponer de nuevos espacios culturales en la ciudad- con el fin de que abordaran de forma conjunta el proyecto. Según el Ayuntamiento, aún siguen esperando respuesta de la entidad financiera.



sado centralizaba los servicios de Correos en la provincia.

La ciudad de las casas fantasma

Un derribo eterno

> A pesar de que cerró sus puertas en el año 1993, el Gobierno central tardó más de 15 años en derribar el hospital Manuel Lois y retrasó de esta forma los proyectos previstos en la zona. El Ayuntamiento ya ha aprobado definitivamente el proyecto de reparcelación del entorno y ahora es preciso redactar un proyecto de urbanización que incluirá un edificio de oficinas, una residencia para mayores, pistas deportivas o un edificio multifuncional.

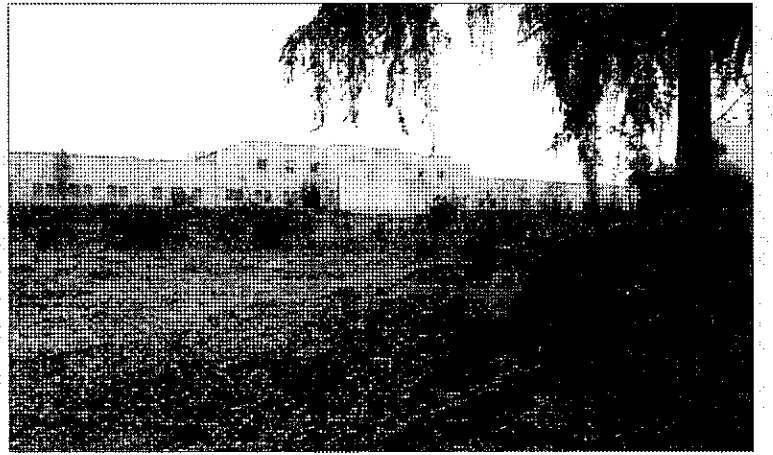

Una historia rocambolesca

> La Junta de Andalucía es propietaria de inmuebles abandonados en lugares emblemáticos, como la antigua sede de la Delegación de Hacienda, cuya rehabilitación como sede de la Administración autonómica la hará el prestigioso arquitecto sevillano Antonio González Cordón. Este edificio tiene una historia singular, ya que el Estado lo incluyó en un lote de inmuebles que fueron a parar al Gobierno andaluz a cambio de la Casa de las Conchas de Salamanca.

Presa de la burocracia

> La antigua prisión provincial, cedida por Instituciones Penitenciarias al Ayuntamiento de la capital en 2006, está a expensas de que desafecten la propiedad y que pueda ser registrada a nombre del Consistorio, según señaló la Gerencia de Urbanismo. Se trata de una cárcel construida en 1932 según los modelos ministeriales de la época -parecida a las de Sevilla y Granada-. Está protegido con grado 'integral monumental'.



Pendiente de la piqueta

> Originalmente fue el hotel Victoria, aunque muchos onubenses recuerdan este edificio por acoger la popular clínica Sanz de Frutos. Antes de clausurarse era la sede de la Delegación de Obras Públicas. Según el Colegio de Arquitectos, su estructura está muy dañada y probablemente sus dueños, la Junta y la Tesorería General de la Seguridad Social, decidan derribarlo. De momento, como confirma la propia Administración autonómica, nada hay decidido al respecto.

Compás de espera

> El viejo mercado de la Merced dará paso a un edificio destinado a dotaciones sociales. La GMU está redactando el proyecto de reparcelación. También ha elaborado el anteproyecto para convertir el antiguo cuartel de la Policía en un museo. El alcalde, según el Consistorio, pidió colaboración a la Fundación Cajasol, ya que había mostrado interés en la búsqueda de nuevos espacios culturales. Hasta el momento no han recibido respuesta de la entidad.

